

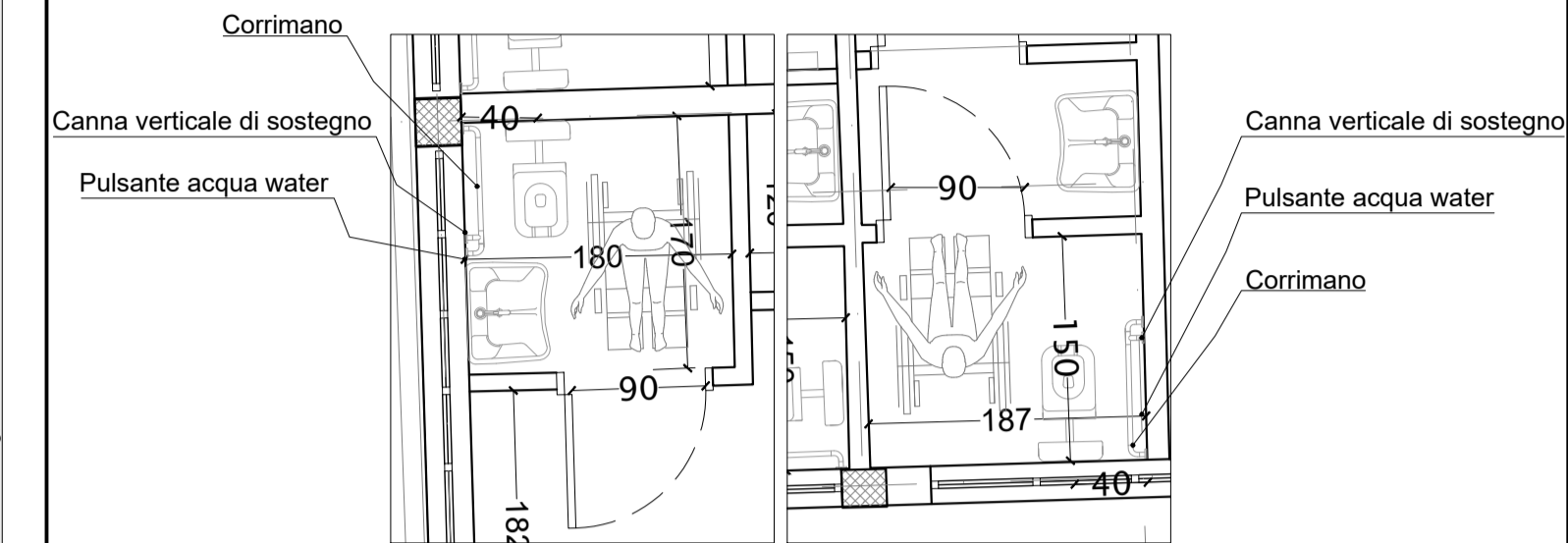

LEGENDA

- - - - - Percorsi di accesso/esodo
- Servizi igienici accessibili

Nel rispetto dei requisiti di cui all'art. 4 del richiamato D.M. 236/1989, tutti gli spazi soddisfano il requisito dell'accessibilità, con percorsi di dimensioni in grado di consentire la fruibilità degli spazi, sia in qualità di atleta, sia in qualità di visitatore, anche da parte di persone con ridotta o impedita capacità motoria. Gli spogliatoi, gli uffici, il locale di primo soccorso e i servizi igienici di supporto prevedono la presenza di almeno un servizio igienico adatto ad una persona diversamente abile con le caratteristiche previste nel disegno e dalle normative. I wc rispetteranno dunque i requisiti dimensionali minimi (1,50m x 1,80m con lavandino all'interno, 1,50m x 1,50m con il lavandino all'esterno).



VERIFICA RAI (Rapporto Aerilluminante) LOCALI

AMBIENTE	SUPERFICIE S	DIMENSIONI INFLESSO	SUPERFICIE FINESTRATA	1/8	VERIFICA
12 - UFFICIO	14,90 mq	3,74 x 0,50	1,87 mq	1,88	VERIFICATO
13 - UFFICIO	18,00 mq	1,37 x 1,90	2,60 mq	1,88	VERIFICATO

La verifica è stata effettuata ai sensi dell'art. 5 del D.M. 5 Luglio 1975 - Requisiti igienico-sanitari, che specifica "superficie finestrata apribile non dovrà essere inferiore a 1/8 della superficie del pavimento". I locali presi in considerazione sono i due uffici, nei quali è prevista una presenza stazionaria di persone: gli altri locali (spogliatoi per atleti, spogliatoi per istruttori, locale di primo soccorso e servizi igienici) saranno attrezzati con un impianto di ventilazione meccanica.



Commissario Straordinario per il risanamento e la riqualificazione del territorio nel Comune di Caivano
 Interventi infrastrutturali urgenti in favore del Comune di Caivano previsti dal DL 15 settembre 2023 n.123
 Piano di riqualificazione del Centro Sportivo ex Delphinia

PROGETTO DI FATTIBILITA' TECNICO-ECONOMICA

Progettazione
 Spazio Sport
 Ingegneria dello Sport

progetto:	fase	codice	elaborato	representazione: 1:200 - 1:50
PRG CA.001	PF	SP.00.010		formato: A1

descrizione elaborato:
 Planimetria piano terra di progetto - verifica art.4 DM 236/1989 e s.m.i.

REV:	N:	DATA:
Progetto di Fattibilità Tecnico - Economica	A.00	09/10/2023